

▼ ボランティア募集 ▼
～いろんな体験できるかも～

特別支援学校ボランティア募集 - 埼玉県立越谷特別支援学校 -

越谷特別支援学校は、肢体不自由児が通学する学校です。

今回、児童生徒の様々な活動を支援して下さるボランティアのかたを募集します。

◎活動内容・募集人数・活動日時

(1)学習支援ボランティア 20人程度

- ①本校において様々な教育活動の支援を行う(例:買い物学習や散歩の際に車いす押しや写真撮影等を行う)
- ②支援籍校において階段移動や写真撮影などの支援を行う(現在、三郷市立戸ヶ崎小学校で支援籍学習を実施しています)

(2)文化ボランティア 特に制限なし

児童生徒集会等において紙芝居、人形劇、手品などを児童生徒に披露したり、米作りや料理などの授業においてゲストティーチャーとして参加し学習支援を行います。

活動日時は、相談のうえ決めます。

◎活動条件

(1)新規で応募されたかた全員(文化ボランティアは代表者のみ)は、8月に越谷特別支援学校にお越しいただき、登録手続等をお願いします。日時等の詳細は、実施日の2週間前までに学校の担当教員からFAX等でご連絡します(印鑑、筆記用具、メンバーのみなさんの連絡先、活動希望日時等をご用意ください)。

(2)新規「学習支援ボランティア」の応募者は、児童生徒に直接関わるため、9月に2回の基礎講座を受講していただきます(詳細は、8月にお越しいただいた時にご連絡します)。

◎登録有効期間

4月～翌年3月(新規の方は9月～翌年3月)

◎応募方法

所定の応募用紙に記入のうえ、ファックス、郵送、メールでお願いします。

※応募用紙は、三郷市ボランティアセンターに設置しています。

また、越谷特別支援学校ホームページからダウンロードできます。

URL: <http://www.koshigaya-sh.spec.ed.jp/>

◎申し込み・問い合わせ

埼玉県立越谷特別支援学校 担当: コーディネーター (堀)

〒343-0003 埼玉県越谷市大字船渡字福島 500

[TEL] 048-975-2111 [FAX] 048-973-1182

[E-mail] hori@koshigaya-sh.spec.ed.jp

支援籍とは?

本校には、9市1町(川口・鳩ヶ谷・蕨・さいたま・草加・八潮・三郷・吉川・越谷・松伏)から260人程度の児童生徒がスクールバスなどで通っています。本校では、障がいのある児童生徒一人ひとりのニーズに応じたきめ細やかな支援をしています。しかし、地元の同世代との交流できる機会がほとんどありません。

そのため、県では、ノーマライゼーションの理念に基づく学習を可能な限り実現するため、在籍する学校以外に、地元の学校の運動会、文化祭等の学校行事に参加し、学籍を置く「支援籍」を実施しています。



Volunteer Misato 04

2010
No.96

ボランティアみさと

<http://www.misato-syakyo.or.jp/vc/>

Contents

ボラセンレポート.....2

ボランティア募集.....4

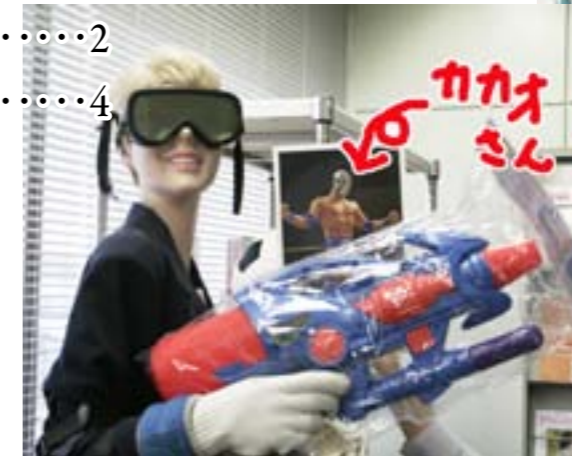

▲こんなに立派な水鉄砲! 射程距離は、なんと驚異の8m! 楽しくあそべそうですね。



▲毎年たくさんのタオル。ありがとうございます。

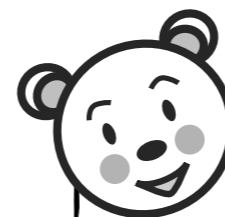

寄附をいただきました!~新品タオル&水鉄砲~

今年も朝日生命越谷支社三郷営業所のみなさんから新品のタオルをいただきました。毎年、三郷の福祉のために役立ててほしいとのことで多くのタオルを寄附していただいています。タオルは、下記の施設に配布させていただきました。

- ①特別養護老人ホーム「小鳩園」
- ②特別養護老人ホーム「三郷藤光苑」
- ③特別養護老人ホーム「しいの木の郷」

そして、覆面レスラーのミステル・カカオさんから水鉄砲(なんと186個!)の寄附がありました。大きいもの、小さいもの様々な種類のものがありました。カカオさんの意向は、子どもたちのために使って欲しいとのことでしたので、市内の保育所と障害児児童クラブ「さとっこクラブ(知的にハンディキャップがある子どもたちが通う放課後児童クラブ)」のみなさんに贈呈しました。ミステル・カカオさん、ありがとうございました。

【ボランティアみさと】は、こちらで入手できます。

三郷市ボランティアセンター、市内公共施設のほか.....

- | 三郷駅周辺 | みさと書房北口店(三郷市早稲田 2-2-6)
亀有信用金庫三郷駅前支店(三郷市三郷 2-20-1)、川の郷福祉会(三郷市早稲田 1-11-13)
カーブスワオシティ三郷(三郷市三郷 1-3-1 ワオシティ三郷 2F)
NPO 法人ワークーズ・コレクティブ青いそら(三郷市早稲田 5-4-1 三郷市文化会館内 1 階)
- | 幸房・谷中・谷口周辺 | 特別養護老人ホーム小鳩園(三郷市幸房 680)、ドコモショップ三郷店(三郷市幸房 131-1)
亀有信用金庫早稲田支店(三郷市谷口 631-3)、三郷郵便局(三郷市谷中 14-9)
- | 新和・栄周辺 | 特定非営利活動法人ひまわりの家(三郷市新和 4-562-3)、工房風のうた(三郷市新和 4-601)
埼玉みさと総合リハビリテーション病院(三郷市新和 5-207)
- | 新三郷駅周辺 | 介護老人保健施設三郷ケアセンター(三郷市南蓮沼 260-2)、みどりの風(三郷市半田 1212-2)
- | 天神周辺 | イトーヨーカドー三郷店(三郷市天神 2-22)
- | 鷹野周辺 | ブックスたかの(三郷市鷹野 3-14)
- | 戸ヶ崎周辺 | 地域包括支援センターみさと南(三郷市戸ヶ崎 1-568-1)
亀有信用金庫三郷支店(三郷市戸ヶ崎 2-285)、三郷前谷支店(三郷市戸ヶ崎 3-116-2)
- | 高州周辺 | 亀有信用金庫高州支店(三郷市高州 1-291-1)



【発行】 三郷市ボランティアセンター(三郷市社会福祉協議会内)

〒341-0041 埼玉県三郷市花和田 638-1 三郷市健康福祉会館 5 階

【Tel】 048-953-4191 【Fax】 048-953-4192

【E-mail】 mvc@misato-syakyo.or.jp 【Web】 <http://www.misato-syakyo.or.jp/vc/>

【開所時間】 午前 8 時 30 分～午後 5 時 15 分 月～金曜日(祝日除く)

「ボランティアはじめてガイダンス」開催しました！

「ボランティア活動について知りたい」「どんなボランティア活動があるの?」「社会のために何かしたい」などと考えているかたを対象に、3月13日(土)に「ボランティアはじめてガイダンス」を開催しました。

当日は、とても暖かく春めいた陽気で、11人のかたに参加していただきました。

まずは、施設でのボランティア活動について、社会福祉協議会で運営している戸ヶ崎老人デイサービスセンターの加藤生活相談員が話しました。「なぜ施設ではボランティアと協働したいのか?」「ボランティアが来てくれることで施設にはどんな効果があるのか」などわかりやすく説明しました。

ボランティアセンターレポート

今回は、2つのレポートをお届けします。

これからボランティアをはじめたい人を対象とした

「ボランティアはじめてガイダンス」と

ボランティアグループ「ガイドヘルプ三郷」がおこなった

バスを使っての外出支援の実地訓練の様子です。

その後は、ボランティアセンター職員より「ボランティアの意味」「ボランティアセンターの事業」「ボランティア活動情報」などについて説明しました。最後に、戸ヶ崎老人デイサービスセンターでのボランティア活動を写真スライドショーで見ました。

参加者のアンケートでは、

「ボランティア活動に熱心に取り組んでいる人たちがいることを知ることができたので良かったと思います。具体的な活動内容がイメージできていなかったなので、このガイダンスを受けて概要を知ることができました」

「初めてなのでよくわからないが、内容別(施設・環境など)のガイダンスを希望します」

「ボランティアで何かお手伝いできればと思っています」

などがありました。

ボランティアグループ「ガイドヘルプ三郷」がバスの実地訓練をしました！



▲東武バスの松浦さんに丁寧に説明していただきました

体験後、メンバーから

「安全に対するバス会社の姿勢がよく理解でき、障がい者も安心して外出できることが確認できた」

「丁寧な説明でいい体験会になった」

「料金支払いの際の様々なボタンや表示の内容を知ることができて良かった」

「運転席に座らせてもらってバスの内部が確認でき、今まで知らなかった様子がよくわかった」

「今までの疑問点がすべて納得できて良かった」

などの感想がありました。



▲雨の日のガイド方法

3月15日(月)、視覚に障がいのあるかたの外出支援(ガイドヘルプ)をしているボランティアグループ「ガイドヘルプ三郷」が、当事者が安心してバスを乗り降りできるようにするために、東武バス三郷営業所のご協力を得て実地訓練を行いました。

最初に、東武バス三郷営業所の松浦さんからバスについて説明していただきました。続いて、実際にバスを使って視覚障がい者のガイド方法について練習しました。まずは、2人ペアになってバスの乗り降りの練習(席への誘導等含む)をしました。次に、雨の日のバスの乗り降りの練習や運賃の支払い方法などについて学びました。



▲バスの乗り降りの練習